«ЗАТВЕРДЖЕНО»
Рішенням Наглядової ради
ПрАТ СК «ІНТЕР-ПОЛІС»
(протокол № 26/06/2024 від 26.06.2024)

Організаційна структура ПрАТ СК «ІНТЕР-ПОЛІС» введення в дію 27.06.2024

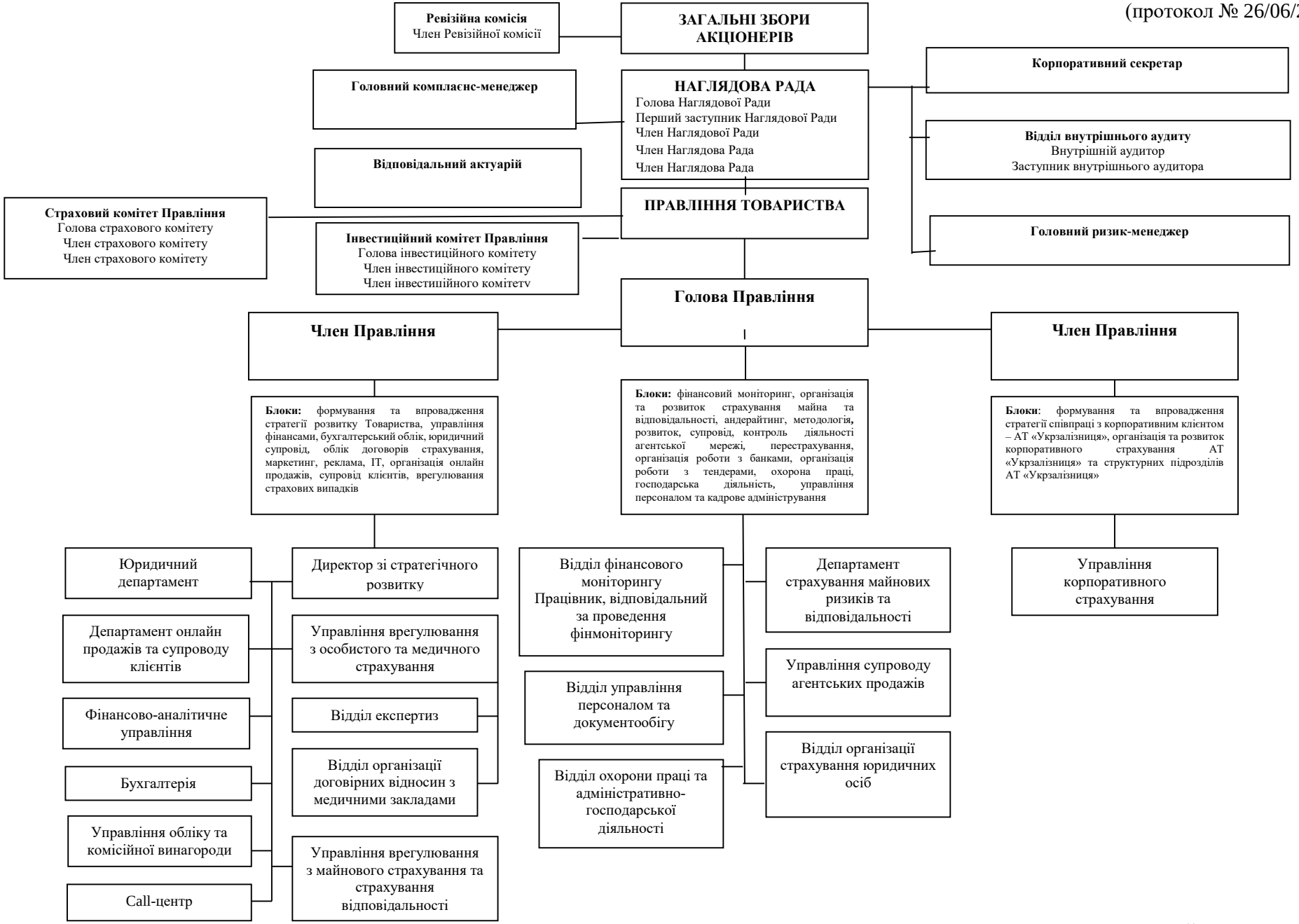

Голова Правління **Максим МОКІЙ**